Regionalkonferenz BernMittelland

Holzikofenweg 22
Postfach 8623
3001 Bern

Telefon 031 370 40 70
Fax 031 370 40 79

info@bernmittelland.ch
www.bernmittelland.ch

Agglomerationsprogramm Verkehr und Siedlung Bern 2012

Regionales Gesamtverkehrs- und Siedlungskonzept RGSK Bern-Mittelland

Übersichtskarte, genehmigtes Exemplar

1:25'000

Genehmigungsvermerke (Kopie)

Regionales Gesamtverkehrs- und Siedlungskonzept Bern-Mittelland (RGSK BM)

Mitwirkung vom 19.08.2010 bis 19.11.2010

Vorprüfung vom 16. Januar 2012

Beschlossen durch die Delegiertenversammlung der Regionalkonferenz Bern-Mittelland am ... 21.6.2012

Präsident/in: ...

Geschäftsführer/in: ...

Die Richtigkeit dieser Angaben bescheinigt:

Bern, den ... 22.6.2012

Der/Die Geschäftsführer/in: ...

Genehmigt durch das Amt für Gemeinden und Raumordnung am: ... 19. Okt. 2012

Plan Nr. 01

Bearbeitet: ZBB (BBP AG)
Gezeichnet: ZBB (BBP AG)
Kontrolliert: RUM / JAe

Datum: 10.5.2012, aktualisierte Fassung vom 23.Oktober 2012
Format: 102 x 105 cm

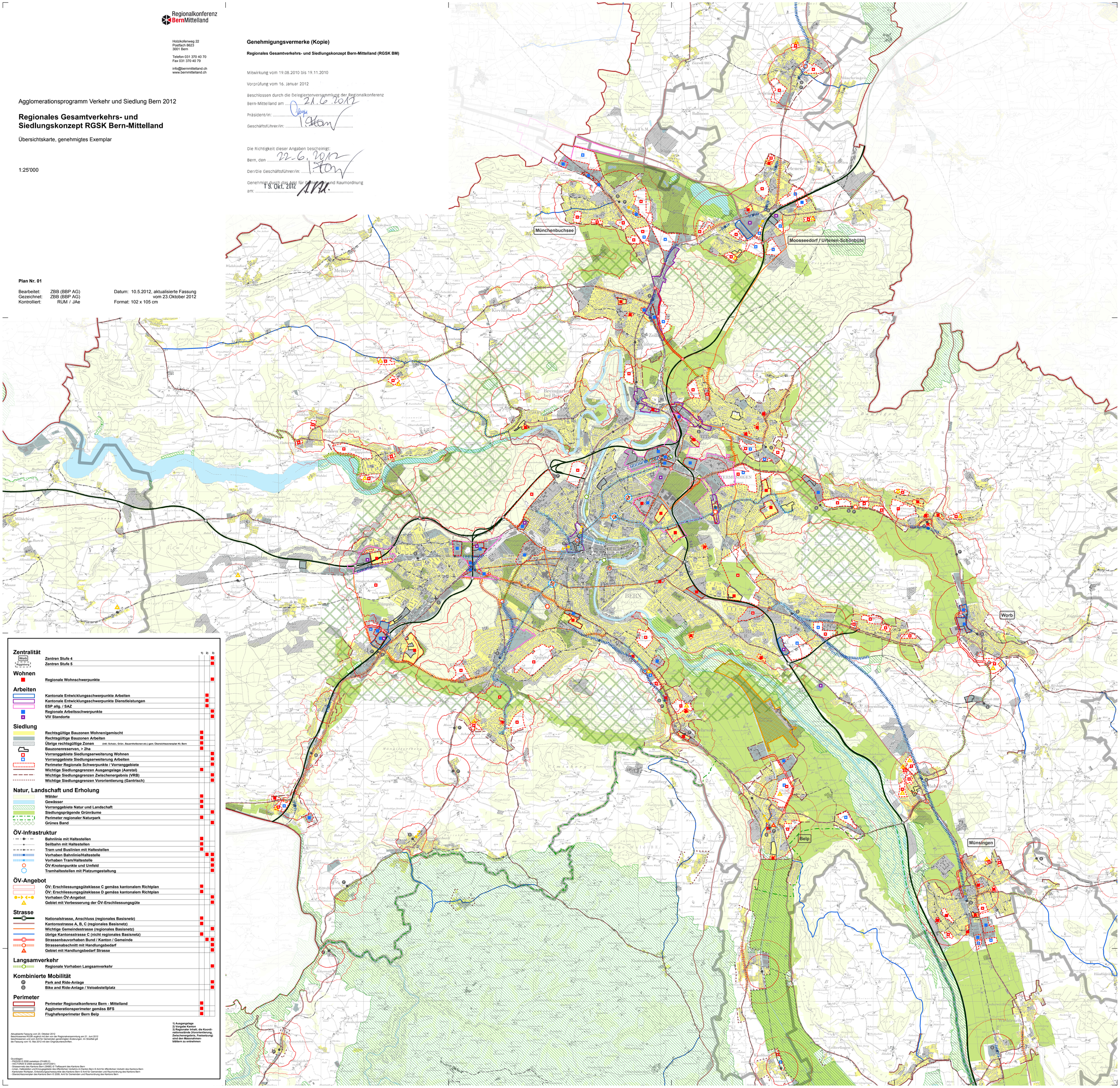

Zentralität

	1)	2)	3)
Worb — Zentren Stufe 4			■
Riggisberg — Zentren Stufe 5			■

Wohnen

	1)	2)	3)
Regionale Wohnschwerpunkte			■

Arbeiten

	1)	2)	3)
Kantonale Entwicklungsschwerpunkte Arbeiten		■	
Kantonale Entwicklungsschwerpunkte Dienstleistungen		■	
ESP allg. / SAZ		■	
Regionale Arbeitsschwerpunkte			■
VIV Standorte			■

Siedlung

	1)	2)	3)
Rechtsgültige Bauzonen Wohnen/gemischt	■		
Rechtsgültige Bauzonen Arbeiten	■		
Übrige rechtsgültige Zonen (inkl. Schutz-, Grün-, Bauernhofzonen etc.) gem. Übersichtszonenplan Kt. Bern	■		
Bauzonenreserven, > 2ha	■		
Vorranggebiete Siedlungserweiterung Wohnen			■
Vorranggebiete Siedlungserweiterung Arbeiten			■
Perimeter Regionale Schwerpunkte / Vorranggebiete			■
Wichtige Siedlungsgrenzen Ausgangslage (Aaretal)	■		
Wichtige Siedlungsgrenzen Zwischenergebnis (VRB)			■
Wichtige Siedlungsgrenzen Vororientierung (Gantrisch)			■

Natur, Landschaft und Erholung

	1)	2)	3)
Wälder	■		
Gewässer	■		
Vorranggebiete Natur und Landschaft	■		
Siedlungsprägende Grünräume			■
Perimeter regionaler Naturpark	■		
Grünes Band			■

ÖV-Infrastruktur

	1)	2)	3)
Bahnlinie mit Haltestellen	■		
Seilbahn mit Haltestellen	■		
Tram und Buslinien mit Haltestellen	■		
Vorhaben Bahnlinie/Haltestelle		■	■
Vorhaben Tram/Haltestelle			■
ÖV-Knotenpunkte und Umfeld			■
Tramhaltestellen mit Platzumgestaltung			■

ÖV-Angebot

	1)	2)	3)
ÖV: Erschliessungsgüteklasse C gemäss kantonalem Richtplan	■		
ÖV: Erschliessungsgüteklasse D gemäss kantonalem Richtplan	■		
Vorhaben ÖV-Angebot			■
Gebiet mit Verbesserung der ÖV-Erschliessungsgüte			■

Strasse

	1)	2)	3)
Nationalstrasse, Anschluss (regionales Basisnetz)	■		
Kantonsstrasse A, B, C (regionales Basisnetz)	■		
Wichtige Gemeindestrasse (regionales Basisnetz)			■
übrige Kantonsstrasse C (nicht regionales Basisnetz)	■		
Strassenbauvorhaben Bund / Kanton / Gemeinde		■	■
Strassenabschnitt mit Handlungsbedarf			■
Gebiet mit Handlungsbedarf Strasse			■

Langsamverkehr

	1)	2)	3)
Regionale Vorhaben Langsamverkehr			■

Kombinierte Mobilität

	1)	2)	3)
P Park and Ride-Anlage			■
B Bike and Ride-Anlage / Veloabstellplatz			■

Perimeter

	1)	2)	3)
Perimeter Regionalkonferenz Bern - Mittelland	■		
Agglomerationsperimeter gemäss BFS	■		
Flughafenperimeter Bern Belp	■		

1) Ausgangslage
2) Vorgabe Kanton
3) Regionaler Inhalt; die Koordinationsstände (Vororientierung, Zwischenergebnis, Festsetzung) sind den Massnahmenblättern zu entnehmen

Aktualisierte Fassung vom 23. Oktober 2012
Beschlossenes RGSK ergänzt mit den von der Regionalversammlung am 21. Juni 2012 beschlossenen und vom Amt für Gemeinden genehmigten Änderungen. Im Streitfall gilt die Fassung vom 10. Mai 2012 mit den Originalunterschriften.

Grundlagen:
- PK25/50 © 2006 swisstopo (DV480.2)
- VECTOR25 © 2008 swisstopo (DV012991)
- Strassennetz des Kantons Bern (SNBE) © Tiefbauamt des Kantons Bern
- Linien, Haltestellen und Einzugsgebiete des öffentlichen Verkehrs im Kanton Bern © Amt für öffentlichen Verkehr des Kantons Bern
- Kantonaler Richtplan, Entwicklungsschwerpunkte des Kantons Bern © Amt für Gemeinden und Raumordnung des Kantons Bern
- Übersichtszonenplan des Kantons Bern © 2009, Amt für Gemeinden und Raumordnung des Kantons Bern